Koop een kerstpakket voor de allerarmsten!

Beste donateur,

Voor velen zullen de feestdagen er dit jaar anders uitzien dan normaal. Door het coronavirus hebben we allemaal te maken met beperkingen. Tegelijkertijd: we hebben een dak boven ons hoofd en vaak de financiële middelen om er het beste van te maken.

Voor de allerarmste bewoners van Rio de Janeiro is dat anders. Door de economische gevolgen van de coronapandemie is het aantal mensen dat op straat leeft dit jaar enorm toegenomen. Mensen verliezen hun baan, kunnen de huur niet meer betalen, worden hun huis uitgezet. In Rio de Janeiro leven nu duizenden mensen op straat. Ook gezinnen. Ook kinderen.

Robert Smits probeert met zijn team deze mensen te helpen door o.a. maaltijden uit te delen. Honderden gezinnen die geen huis meer hebben, leven inmiddels – *onder erbarmelijke omstandigheden* – in een paar leegstaande fabriekspanden in het centrum van Rio. Ook deze gezinnen worden door Robert en zijn team ondersteund. Een druppel op een gloeiende plaat, misschien.
Maar het is een begin.

We organiseren een speciale kerstactie om deze allerarmste bewoners van Rio de Janeiro rond de feestdagen een hart onder de riem te steken – op een hele concrete manier. Doel is om **100 gezinnen** die in de fabriekshallen leven een kerstpakket te geven. **Helpt u mee?**

Een kerstpakket kost **€ 35**. Wat er in zo'n kerstpakket zit? Geen kaasplankje, geen bonbons, geen dure wijn. Wel hygiëneproducten zoals tandpasta en zeep. En levensmiddelen zoals rijst, bonen en meel. Heel basale producten, maar – ***letterlijk*** – broodnodig.

We danken u heel hartelijk voor uw steun. En we wensen u en uw geliefden hele mooie feestdagen toe!

Bestuur stichting Help Mij Leven

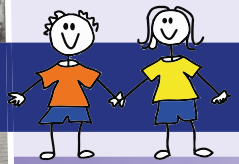

Retouradres Stichting 'Help mij leven'
Postbus 155 2665 ZK Bleiswijk

Doe mee aan de kerstactie!

Port Betaald postnl

Het doel van onze kerstactie: maar liefst **100 gezinnen** blij maken met een kerstpakket ter waarde van **€ 35**. Wilt u de allerarmste bewoners van Rio de Janeiro een hart onder de riem steken? Steun dan onze kerstactie – en help ons om het **streefbedrag** van **€ 3500** bij elkaar te krijgen.

Betaal mee aan een kerstpakket – via bankoverschrijving
U kunt eenvoudig een bedrag naar keuze overmaken naar stichting Help Mij Leven:

Rekeningnummer: NL23 RABO 0107614642
Onder vermelding van: kerstactie 2020

Betaal mee aan een kerstpakket – via Ideal
Doet u liever een donatie via Ideal? Ga dan naar **www.helpmijleven.org/doneren/**. Daar kunt u een bedrag naar keuze overmaken. U kunt daar ook het specifieke doel vermelden: **kerstactie 2020**.

Muito obrigado e feliz Natal!